

CAMINO ESCOLAR

*¡vamos juntos al cole*

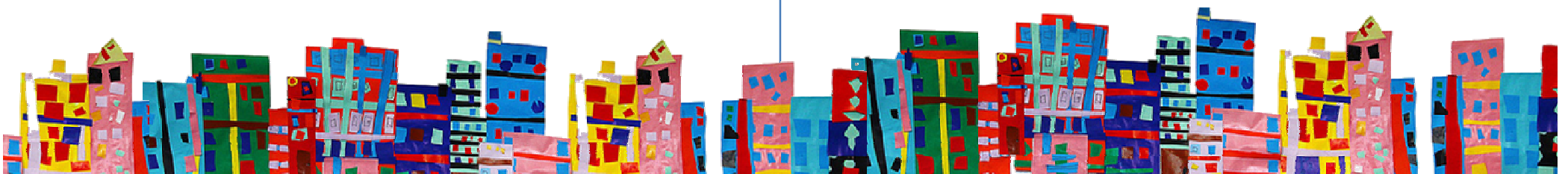

## ¿QUÉ ES UN CAMINO ESCOLAR?

El camino escolar es ese espacio físico que todos los días recorren cientos de escolares al ir y volver al colegio. Las calles cercanas a los centros escolares se llenan durante unos minutos de niños y niñas cargados con sus mochilas, pero también de padres, madres, abuelos y vecinos, etc; que los acompañan.

### BENEFICIOS DEL CAMINO ESCOLAR

**Salud infantil:** Se favorece la realización de actividad física cotidiana al ir a pie o en bicicleta al centro escolar, ello tiene claros beneficios sobre la salud al prevenir enfermedades asociadas al sedentarismo.

**Autonomía infantil:** Los caminos escolares son proyectos destinados a que los menores puedan moverse con seguridad y autonomía por las calles y recuperen su sitio en la sociedad como ciudadanos a través del uso y disfrute del espacio público.

**Movilidad sostenible:** Los caminos escolares dan respuesta a los problemas generados por la congestión y la contaminación creciente en las ciudades. Con su creación se impulsan acciones que aumentan la seguridad en el entorno de la escuela, extendiendo este comportamiento al conjunto de toda la ciudad.

**Tejido de red social:** Se pretende involucrar no sólo a la comunidad educativa sino también a asociaciones, vecinos y comerciantes. Se consigue tejer una red social educando en valores de cooperación ciudadana, ayuda, medio ambiente y solidaridad.

El **deterioro del espacio urbano** ha hecho que percibamos las calles de nuestras ciudades como menos agradables, amables y seguras. En la actualidad, la mayor parte de los niños y niñas de primaria nunca van solos al colegio.

Muchos de los **valores de responsabilidad, solidaridad, percepción de espacios, orientación o manejo de pequeños riesgos** van de la mano de la autonomía que a los niños y niñas se les permite que tengan. Si se reduce ésta última, la adquisición de dichas habilidades se ve mermada.

**El proyecto Camino Escolar pretende que los niños y jóvenes crezcan progresivamente en autonomía a la hora de ir y volver al colegio. Para ello contempla la creación de itinerarios especialmente concebidos y acondicionados para el desplazamiento de niños y niñas a y desde la escuela. De esta forma persigue que la ciudad vuelva a ser un entorno seguro y acogedor para todas las personas, recuperando los espacios públicos y educando en valores ciudadanos, de responsabilidad, movilidad sostenible y medioambientales a pequeños y mayores.**



## EL PROYECTO CAMINO ESCOLAR

Persigue que los niños y niñas puedan ir solos al cole como no hace tanto tiempo hacíamos los adultos. Con ello se pretende fomentar su autonomía, responsabilidad y su crecimiento personal, así como la movilidad sostenible.

Esta iniciativa promueve la participación conjunta de escolares, familias, personal del Centro Escolar y vecin@s del barrio para, entre tod@s, mejorar nuestro entorno más cercano y recuperar los espacios públicos.

## UN CAMINO ESCOLAR

Cuando el camino se hace andando se denomina "pedibús". Se trata de una ruta que recorren los escolares en grupo acompañados por algún adulto que se van turnando. A lo largo de la ruta hay paradas en las que se van incorporando los niños. Estas rutas también se pueden recorrer en bici, en el "bicibus", o en una combinación de diferentes modos de transporte.

## ¿POR QUÉ MAYOR AUTONOMÍA PARA NUESTROS HIJOS?

Porque así les ayudamos a crecer mejor, a ser más responsables. Aprenden a orientarse, a gestionar su tiempo, a interactuar y conocer el medio que los rodea, a adquirir hábitos saludables, a superar pequeños riesgos, a tener vivencias y experiencias en su entorno más cercano y sentir suyo ese espacio.

## PERO, ¿EN QUÉ CONSISTE?

Se estudia cuáles son las rutas más recorridas por las familias y las más seguras para ir al cole.



Las familias vecinas se organizan para acompañar a los grupos de escolares.

Comercios y vecinos se hacen amigos del camino escolar

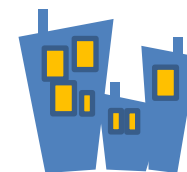

Se establecen unas paradas de recogida a lo largo de los caminos escolares.

Se trabaja con los colegios en el plano educativo

Se proponen mejoras urbanísticas para pacificar las calles de los barrios

Poco a poco se intenta que haya menos compañía adulta y que los niños sean más responsables de sí mismos y del grupo.





Camino escolar

*vamos juntos al cole*

Más información

[caminoescolarzgz@gmail.com](mailto:caminoescolarzgz@gmail.com) – 976 35 96 70

[www.zaragoza.es/caminoescolar](http://www.zaragoza.es/caminoescolar)

[www.zaragozaciudad.net/caminosescolares](http://www.zaragozaciudad.net/caminosescolares)